



PROGRAM INDONESIA PINTAR (PIP) PENDIDIKAN TINGGI

PEDOMAN PENDAFTARAN

Pendidikan Tinggi untuk Semua Menuju Indonesia Maju

KARTU INDONESIA PINTAR KULIAH (KIP KULIAH)

Sekolah Tinggi Manajemen Logistik Indonesia



KIP KULIAH STIMLOG 2021

**Pendidikan Tinggi untuk Semua
Menuju Indonesia Maju**

Pusat Layanan Pembiayaan Pendidikan
Kementerian Pendidikan, Kebudayaan,
Riset dan Teknologi
Republik Indonesia

2021

**Layanan Informasi Pendaftaran Penerimaan Mahasiswa Baru
Sekolah Tinggi Manajemen Logistik Indonesia**

Jalan Sariasih No. 54 Sarijadi Bandung Jawa Barat 40151

 (022) 200 95 62 Ext. 136

 0813 1111 0194 | 0811 2222 3910

 pmb@stimlog.ac.id

 <https://pmb.stimlog.ac.id/> | <https://www.stimlog.ac.id/>

 @joinstimlog



Daftar Isi

Layanan Informasi PMB STIMLOG	1
Daftar Isi	2
Kata Pengantar	3

Kata Pengantar

Terima kasih dan Selamat atas pilihanmu melanjutkan pendidikan di SEKOLAH TINGGI MANAJEMEN LOGISTIK INDONESIA. STIMLOG merupakan perguruan tinggi pertama di Indonesia yang fokus pada bidang logistik, berdiri sejak tahun 2013.

Melalui Program Indonesia Pintar, Pemerintah Indonesia mengeluarkan Kartu Indonesia Pintar Kuliah (KIP Kuliah) sejak tahun 2020 sebagai salah satu bentuk bantuan pendidikan yang diberikan kepada lulusan SMA, SMK atau sederajat dari keluarga kurang mampu agar dapat melanjutkan pendidikan ke jenjang perguruan tinggi atau akademi. KIP Kuliah harus dapat dimanfaatkan oleh lulusan SMA, SMK atau sederajat di seluruh Indonesia, untuk dapat menempuh pendidikan tinggi agar dapat berkontribusi bagi pembangunan bangsa sekaligus meningkatkan taraf ekonomi keluarga masing-masing.

Buku panduan ini memuat informasi-informasi yang wajib kamu ketahui untuk melakukan proses pendaftaran mahasiswa baru di SEKOLAH TINGGI MANAJEMEN LOGISTIK INDONESIA pada periode penerimaan mahasiswa baru 2021/2022 melalui Program Indonesia Pintar yaitu Kartu Indonesia Pintar Kuliah (KIP Kuliah). Buku ini beserta informasi-informasi yang terdapat didalamnya dan juga informasi lengkap lainnya tersedia dalam bentuk file yang dapat diunduh melalui website <https://pmb.stimlog.ac.id/>.

Tentang KIP Kuliah

Sistem pendidikan nasional memiliki peran strategis dalam mencerdaskan kehidupan bangsa dan memajukan ilmu pengetahuan dan teknologi. Setiap anak, apapun latar belakang ekonominya, harus mendapatkan hak dan kesempatan yang sama dalam menempuh pendidikan sehingga upaya pembangunan SDM Indonesia harus berkeadilan, berkualitas, inklusif, dan berkesetaraan.



UU No 12/2012 tentang Pendidikan Tinggi

Undang-Undang Nomor 12 tahun 2012 tentang Pendidikan Tinggi telah mengamanatkan kepada pemerintah untuk mewujudkan keterjangkauan dan pemerataan yang berkeadilan dalam memperoleh pendidikan tinggi yang bermutu dan relevan dengan kepentingan masyarakat bagi kemajuan, kemandirian, dan kesejahteraan.

Berdasarkan UU No 12/2012 tentang Pendidikan Tinggi, Pemerintah Indonesia berkewajiban meningkatkan akses dan kesempatan belajar di Perguruan Tinggi serta menyiapkan insan Indonesia yang cerdas dan kompetitif. Oleh karena itu Pemerintah akan selalu berupaya untuk menjamin, bahwa anak Indonesia yang kurang mampu terutama yang memiliki prestasi akan dapat terus menempuh pendidikan hingga jenjang kuliah melalui Program Indonesia Pintar (PIP).

PIP adalah bantuan berupa uang tunai, perluasan akses, dan kesempatan belajar dari pemerintah yang diberikan kepada peserta didik dan mahasiswa yang berasal dari keluarga miskin atau rentan miskin untuk membiayai pendidikan. Hal ini menjadi dasar komitmen pemerintah yang menempatkan akses pendidikan tinggi bagi seluruh masyarakat sebagai salah satu prioritas pembangunan.



Permendikbud No 10 Tahun 2020 tentang Program Indonesia Pintar

PIP diperuntukkan bagi mahasiswa yang diterima di Perguruan Tinggi termasuk penyandang disabilitas dengan prioritas sasaran mahasiswa pemegang KIP, mahasiswa dari keluarga miskin/rentan miskin dan/atau dengan pertimbangan khusus, mahasiswa afirmasi (Papua dan Papua Barat serta 3T dan TKI) serta mahasiswa terkena bencana, konflik sosial atau kondisi khusus.

Melalui PIP di tahun 2020, pemerintah telah memberikan bantuan pendidikan bagi 200 ribu mahasiswa yang diterima di perguruan tinggi termasuk penyandang disabilitas dalam bentuk Kartu Indonesia Pintar Kuliah. Melalui PIP di tahun 2020, pemerintah telah memberikan bantuan pendidikan bagi 200 ribu mahasiswa yang diterima di perguruan tinggi termasuk penyandang disabilitas dalam bentuk Kartu Indonesia Pintar Kuliah atau KIP Kuliah sebagai bukti kehadiran negara untuk membantu warganya memperoleh hak pendidikan.

tinggi. KIP Kuliah akan menjamin keberlangsungan kuliah dengan memberikan pembebasan biaya kuliah di perguruan tinggi dan bantuan biaya hidup bulanan bagi mahasiswa yang memenuhi persyaratan ekonomi dan akademik.

Pada tahun 2021, pemerintah melalui Puslapdik Kemendikbud kembali akan menyalurkan bantuan untuk melanjutkan pendidikan tinggi kepada 200 ribu mahasiswa penerima KIP Kuliah baru, selain terus menjamin penyaluran KIP Kuliah on going dan Bidikmisi on going sampai masa studi selesai.

Sumber: Pedoman KIP-K 2021_v2.0.pdf

[https://kip-kuliah.kemdikbud.go.id/uploads/eKt8EqCwiFPOj5SxT3vDNI6L2Ho1m4_tgl20210208212008.pdf]

Bab 1

1.1. Persyaratan Penerima KIP KULIAH

Berdasarkan ketentuan Pusat Layanan Pembiayaan Pendidikan Kementerian Pendidikan, Kebudayaan, Riset dan Teknologi Republik Indonesia

1 Penerima **KIP Kuliah** adalah Siswa Sekolah Menengah Atas (**SMA**), Sekolah Menengah Kejuruan (**SMK**), atau bentuk lain yang sederajat yang akan **lulus pada tahun berjalan** atau **lulus 2 (dua) tahun** sebelumnya;

2 Memiliki **potensi akademik baik** tetapi memiliki **keterbatasan ekonomi** yang didukung bukti dokumen yang sah;

3 **Lulus seleksi penerimaan mahasiswa** baru melalui **semua jalur masuk** Perguruan Tinggi dan diterima di **PTN** atau **PTS** pada **Program Studi** yang telah **terakreditasi**.

Keterbatasan ekonomi calon penerima KIP Kuliah dibuktikan dengan:

1. **kepemilikan** program bantuan pendidikan nasional dalam bentuk **Kartu Indonesia Pintar (KIP)**; atau
2. berasal dari keluarga peserta **Program Keluarga Harapan (PKH)**; atau
3. pemegang **Kartu Keluarga Sejahtera (KKS)**, atau
4. mahasiswa dari panti sosial/panti asuhan, atau
5. mahasiswa dari keluarga yang masuk dalam desil kurang atau sama dengan kategori 4 (empat) pada **Data Terpadu Kesejahteraan Sosial (DTKS)**.

Jika calon penerima tidak memenuhi salah satu dari 5 kriteria di atas, maka dapat tetap mendaftar untuk mendapatkan KIP Kuliah asalkan memenuhi persyaratan tidak mampu secara ekonomi sesuai dengan ketentuan, yang dibuktikan dengan pendapatan kotor gabungan orang tua/wali **paling banyak Rp 4.000.000,00** (empat juta rupiah) setiap bulan atau pendapatan kotor gabungan orang tua/wali dibagi jumlah anggota keluarga paling banyak **Rp750.000,00** (tujuh ratus lima puluh ribu rupiah).

Mahasiswa Baru Penerima KIP Kuliah:

1. Merupakan mahasiswa yang terdaftar dan aktif;
2. Memiliki keterbatasan ekonomi dan memiliki prestasi akademik dan/atau non akademik;
3. Telah dinyatakan sebagai mahasiswa penerima KIP Kuliah mulai semester satu;
4. Menandatangani kontrak kinerja KIPKuliah antara mahasiswa penerima bantuan KIPKuliah dengan pengelola KIP Kuliah STIMLOG.

Penetapan Kuota Penerima:

Penetapan kuota bagi mahasiswa baru STIMLOG yaitu sebanyak 2 (dua) orang.

Penghentian Penerima

1. Meninggal dunia;
2. Mengundurkan diri;
3. Dikeluarkan sebagai mahasiswa dari Perguruan Tinggi;
4. Melanggar ketentuan kontrak kinerja;
5. Tidak memenuhi IPK minimal yang ditetapkan oleh PerguruanTinggi.



Gambar 1 Manfaat Program KIP Kuliah

Keunggulan KIP

1. Pembebasan biaya pendaftaran
2. Pembebasan biaya kuliah/pendidikan yang dibayarkan langsung ke perguruan tinggi;
3. Bantuan biaya hidup sebesar Rp. 700.000,00 (Tujuh Ratus Ribu Rupiah) per/bulan dan dibayarkan 6 (enam) bulan sekali.

1.2. Persyaratan Berkelanjutan

Bagi setiap MahasiswaPenerima KIP KULIAH 2021 harusmemenuhi syarat yangberkelanjutan, harus mempunyai IPK di setiap semester **minimal 3.00**;

1.3. Jangka Waktu Pemberian KIP KULIAH

	Sarjana (S-1) maksimal 8 (delapan) semester
--	---

Bab 2

1.4. Persyaratan KIP KULIAH

No.	Persyaratan
1	Sudah melakukan pendaftaran secara mandiri di web Sistem KIP Kuliah pada laman kip-kuliah.kemdikbud.go.id atau melalui KIP Kuliah mobile apps*;
2	Melakukan pendaftaran online di laman PMB STIMLOG https://pmb.stimlog.ac.id/ dengan memilih jalur KIP KULIAH
3	Upload dan Scan Asli/Fotokopi KIP (Kartu Indonesia Pintar)
4	Upload dan Scan Nilai Rapor Matematika, Bahasa Indonesia dan B. Inggris Kelas X s/d XII (Semester 1 s/d Semester 6)
5	Upload dan Scan Asli/Fotokopi Kartu Keluarga (KK)
6	Upload dan Scan Asli/Fotokopi Informasi Tagihan Rekening Listrik Terbaru
7	Upload dan Scan Surat Penghasilan Orang tua (Slip Gaji)
8	Upload Foto Bersama Orang tua/Wali (Foto Keluarga)
9	Foto Rumah Tinggal (Nampak Luar dan Nampak Dalam)
10	Upload dan Scan Sertifikat Prestasi Akademik/Non Akademik
11	Upload dan Scan Pasfoto Berwarna (Latar Merah)
12	Upload dan Scan Asli/Fotokopi Ijazah yang telah dilegalisir

1.5. Jadwal Pendaftaran KIP KULIAH

No.	Kegiatan	Tanggal
1.	Pendaftaran & Pengumpulan Berkas	• 16 Juni s.d 18 Agustus 2021
2.	Pengumuman Seleksi Berkas Administrasi	25 Agustus 2021
3.	Seleksi Wawancara	26 s.d 30 Agustus 2021
4.	Pengumuman Kelulusan Seleksi Wawancara	1 September 2021
5.	Penetapan KIP	6 September 2021

1.6. Pendaftaran KIP KULIAH

Siswa diharuskan melakukan pendaftaran secara mandiri di web Sistem KIP Kuliah pada laman <https://kip-kuliah.kemdikbud.go.id/> dengan tahapan sebagai berikut:

Tahapan Pendaftaran KIP Kuliah:

1. Siswa dapat langsung melakukan pendaftaran secara mandiri di web Sistem KIP Kuliah pada laman kip-kuliah.kemdikbud.go.id atau melalui KIP Kuliah mobile apps*;
2. Pada saat pendaftaran, siswa memasukkan NIK, NISN, NPSN dan alamat email yang valid dan aktif;
3. Sistem KIP Kuliah selanjutnya akan melakukan validasi NIK, NISN dan NPSN serta kelayakan mendapatkan KIP Kuliah**;
4. Jika proses validasi berhasil, Sistem KIP Kuliah selanjutnya akan mengirimkan Nomor Pendaftaran dan Kode Akses ke alamat email yang didaftarkan;
5. Siswa menyelesaikan proses pendaftaran KIP Kuliah dan memilih jalur seleksi yang akan diikuti (SNMPTN/SBMPTN/SMPN/UMPN/Mandiri);
6. Selanjutnya, Siswa menyelesaikan proses pendaftaran di portal atau sistem informasi seleksi nasional masuk perguruan tinggi sesuai jalur seleksi yang dipilih. Proses sinkronisasi dengan sistem tersebut akan dilakukan kemudian dengan skema host-to-host.
7. Bagi calon penerima KIP Kuliah yang telah dinyatakan diterima di Perguruan Tinggi, dapat dilakukan verifikasi lebih lanjut oleh Perguruan Tinggi sebelum diusulkan sebagai calon mahasiswa penerima KIP Kuliah.

* segera tersedia di Google Play Store

** NIK digunakan untuk memperoleh informasi tentang sosial ekonomi di Data Terpadu Kesenjangan Sosial (DTKS) Kemensos. Siswa yang tidak/belum terdaftar di DTKS harus melengkapi data ekonomi dan aset.

Informasi dan cara pendaftaran di laman kip-kuliah.kemdikbud.go.id dapat di unduh melalui link berikut: <https://kip-kuliah.kemdikbud.go.id/panduan>

Bagi Siswa yang telah terdaftar di web Sistem KIP Kuliah, berikutnya bisa melakukan Pendaftaran di Laman <https://pmb.stimlog.ac.id> → Pilih Jalur [KIP Kuliah]

1.7. Tahapan Pendaftaran KIP KULIAH



1. PENDAFATARN ONLINE

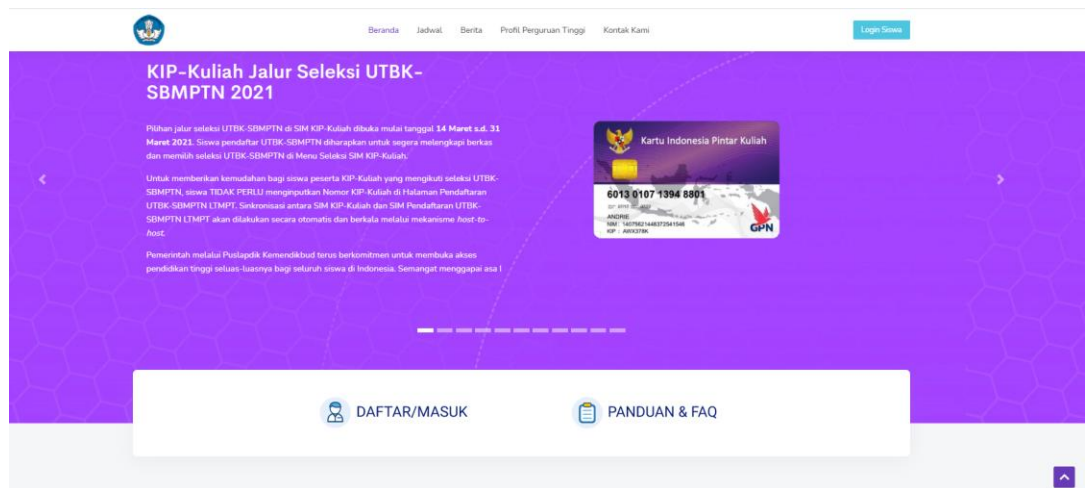

Gambar 2 Tampilan Awal website KIP Kuliah

- Siswa diharuskan melakukan pendaftaran terlebih dahulu di web Sistem KIP Kuliah pada laman kip-kuliah.kemdikbud.go.id atau melalui KIP Kuliah *mobile apps**;

Unduh Panduan Pendaftaran KIP KULIAH di <https://kip-kuliah.kemdikbud.go.id/panduan>

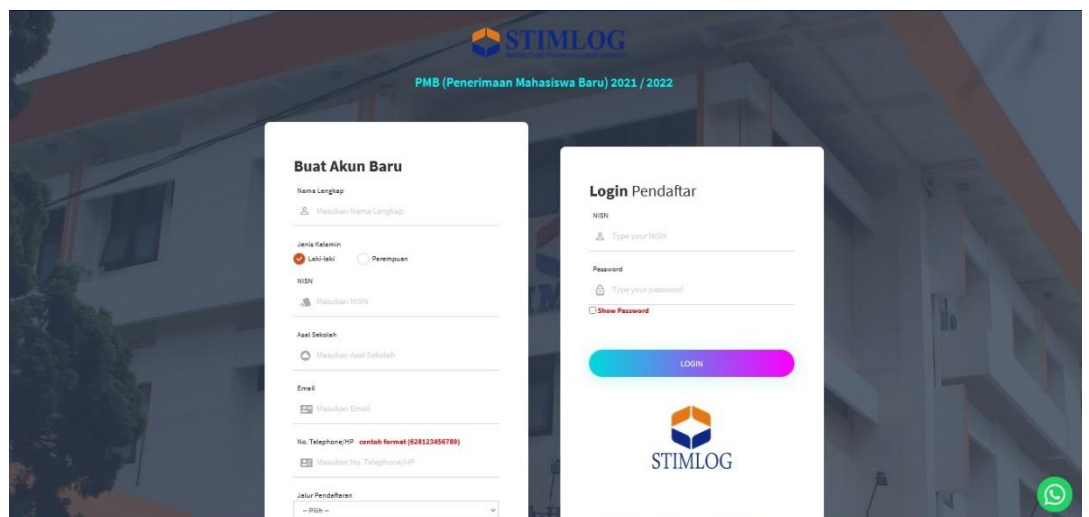

Gambar 3 Tampilan Awal website PMB STIMLOG

- Setelah terdaftar di web Sistem KIP Kuliah, silahkan Kunjungi *website* <https://pmb.stimlog.ac.id> → Pilih menu **Daftar Online!** → dan pilih Jalur KIP KULIAH

• Jalur KIP KULIAH ini diperuntukan bagi PENDAFTAR BARU, Jika Siswa dengan NISN yang sudah terdaftar di Sitem PMB STIMLOG karena pernah mendaftar di jalur lain sebelumnya, maka Siswa tersebut tidak dapat melanjutkan pendaftaran di Jalur KIP KULIAH, konsultasi hubungi: 0813-1111-0194 | 0811-2222-3910



2. ISI FORMULIR PENDAFTARAN ONLINE



Gambar 4 Tampilan Dashboard Awal

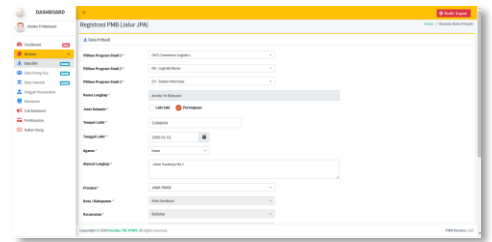

Gambar 5 Tampilan Pengisian Form Biodata dan Upload Persyaratan

Dasboard Awal

Pada Tampilan Dashboard Pendaftar berisikan informasi:

- Menu Bar:
 - **Dashboard** (Informasi Umum Seputar PMB STIMLOG)
 - **Biodata** (Menu untuk Pengisian Data Diri, Orang tua, Sekolah serta Upload berkas persyaratan pendaftaran)
 - **Cek Pengumuman** (Untuk mengetahui informasi kelulusan)
 - **Daftar Ulang** (Menu Khusus untuk melampirkan semua dokumen persyaratan Daftar Ulang)

Pengisian Data Online

Pengisian data pendaftaran terdapat pada menu **Biodata** yang berisikan:

- **Data Diri** (Form Online pengisian Data Pendaftar)
- **Data Orang Tua** (Berisikan Data Orang Tua & Penghasilan Ekonomi Keluarga)
- **Data Sekolah** (Informasi mengenai Data Sekola)
- **Unggah Persyaratan** (Menu untuk melengkapi berkas persyaratan pendaftaran)
- **Kuesioner**



3. TES & SELEKSI Berkas Administrasi

- Bagi yang sudah melengkapi data dan persyaratan berkas Secara Online, maka secara otomatis data siswa akan diseleksi oleh panitia
- dan harap menunggu informasi pengumuman Seleksi Administrasi Berkas yang akan dihubungi melalui SMS Resmi STIMLOG dan Email yang akan dikirim ke alamat siswa yang terdaftar (pastikan nomor hp aktif & email valid)

• Pengumuman Seleksi Berkas → 25 Agustus 2021



4. Wawancara

Proses verifikasi dan wawancara dilakukan untuk memastikan bahwa mahasiswa yang mengajukan KIP Kuliah atau yang dulunya dikenal dengan nama bidik misi, berhak mendapatkan bantuan KIP Kuliah. "Hasil wawancara dibawa ke rapat pleno. Apakah benar-benar diterima, apakah harus diverifikasi.

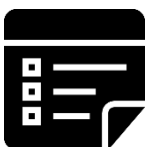

5. Pengumuman Kelulusan/Penetapan Penerima KIP KULIAH

Pendaftar yang sudah dinyatakan Lulus diharapkan segera mengkonfirmasi ke Panitia PMB dan segera melengkapi Berkas Persyaratan Daftar Ulang.

(Panduan lengkap proses daftar ulang dapat diunduh di <https://pmb.stimlog.ac.id/download.php>)

Program Studi yang Dibuka untuk KIP KULIAH

No.	Program Studi	Akreditasi	Gelar	Masa Studi
1.	S1-Manajemen Logistik	B	S. Log	8 Semester
2.	S1-Manajemen Transportasi	B	S. Log	8 Semester

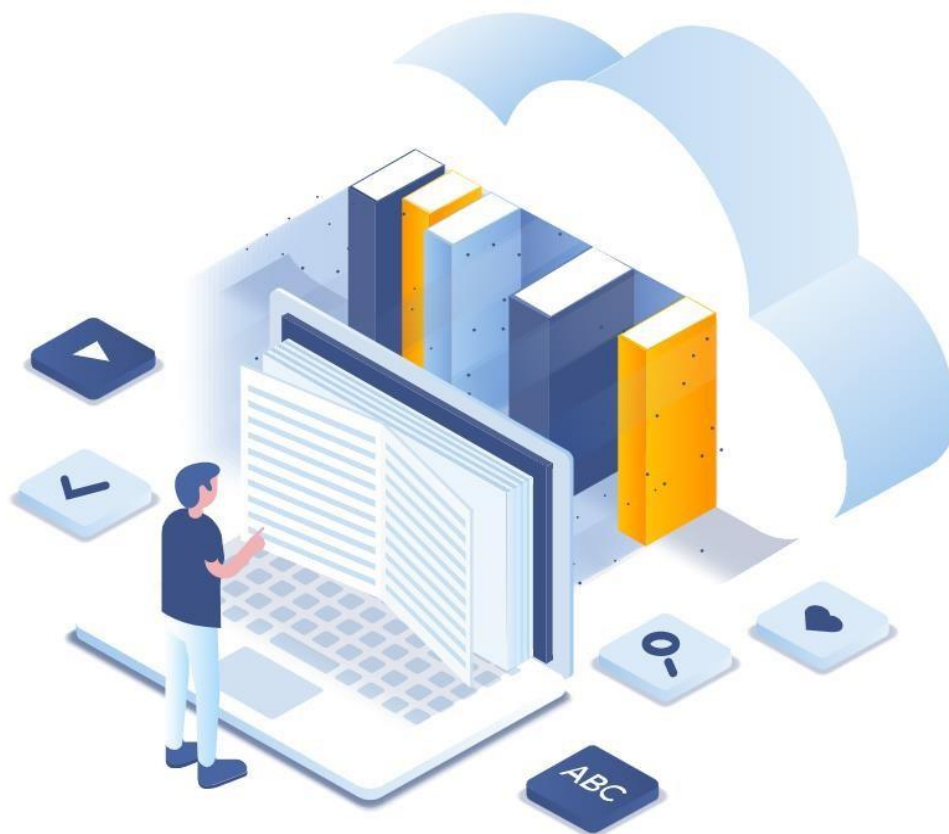

SEKRETARIAT PMB STIMLOG

Jalan Sariasih No. 54 Sarijadi - Bandung 40151
Jawa Barat - Indonesia

Telp. (022) 2009562 | Ext. 136
Mobile. 0813-1111-0194 | 0811-2222-3910
Website. <http://pmb.stimlog.ac.id>

 pmb@stimlog.ac.id

 0813 1111 0194 | 0811 2222 3910

 @joinstimlog

 Pmb STIMLOG



LINE@ | ID LINE PENCARIAN : @kampusorange